



**SAĞLIK BAKANLIĞI
KANSERLE SAVAŞ
DAİRESİ BAŞKANLIĞI
EPİDEMİYOLOJİ ve
KORUMA ŞUBE MÜDÜRLÜĞÜ**

**KANSER KAYITLARINDA ÖNCELİK VERİLECEK 8 İL
RAPORU**

*** En son çıkan istatistiklerimiz 2003 yılına aittir.**

05.01.2006 Toplanan Epidemiyoloji ve Kanser Kayıt Alt Danışma Kurulunda alınan kararla 2006 yılında öncelik verilecek iller:

- ANKARA
- ANTALYA
- SAMSUN
- ERZURUM
- TRABZON
- İZMİR
- EDİRNE
- ESKİŞEHİR

TÜRKİYE VE 8 İL NÜFUS KARŞILAŞTIRMASI

	2002	2003
Türkiye	69.302.000	70.231.000
8 il	13.660.528	13.865.920
Yüzde %	%19,71	%19,74

* 2002-2003 yıllarına ait nüfus verileri Türkiye İstatistik Kurumu tahminleridir.

TÜRKİYE VE 8 İL OLGU SAYISI KARŞILAŞTIRMASI

	2002		2003	
	Olgusayısı	%	Olgu sayısı	%
Türkiye	49547	100	49387	100
8 ilden bildirilen olgular	29552	59,64	29564	59,86
8 il ikametgahlı olgular	18275	36,88	20588	41,68

Bu 8 il Türkiye nüfusunun % 20 sini temsil ederken; bu illerden gelen veriler tüm verilerin % 60 ını oluşturmaktadır. Diğer kanser olguları 73 il Kanser Kayıt Merkezinden yapılan bildirimlerdir(% 40).

Tüm Kanser olgu bildirimlerinin 2002 yılında % 36,88 i, 2003 yılında % 41,68 i, bu 8 ile ait ikametgahlıdır. 8 İl ikametli bu hastaların 2002 yılında 181 ine (% 0,99), 2003 yılında 182 sine(%0,88) bu 8 il dışındaki hastanelerde teşhis konulmuştur.

TÜRKİYE VE 8 İL NÜFUS KARSILASTIRMASI

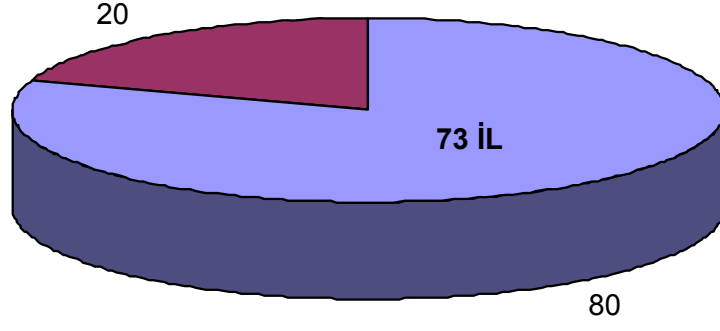

8 İL VE TÜRKİYE KARŞILAŞTIRMASI (1999-2003)

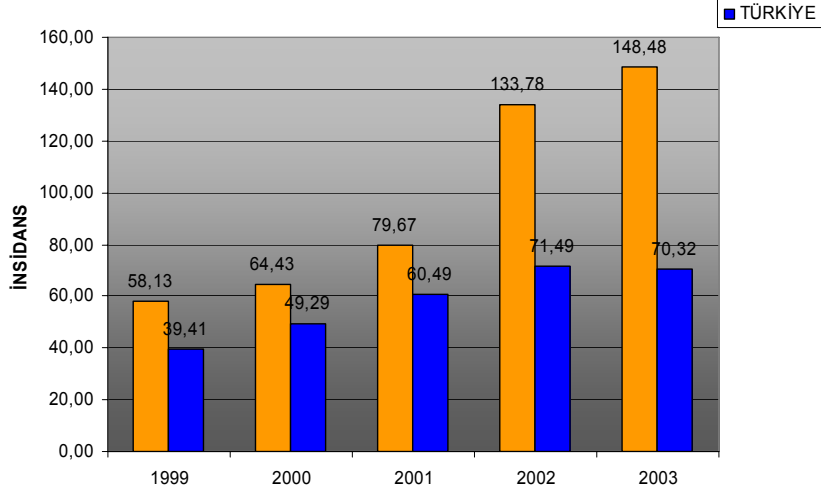

8 İLİN İNSİDANS KARŞILAŞTIRMASI (1999- 2003)

	1999	2000	2001	2002	2003
ANKARA	63,65	87,85	86,6	117,66	134,06
ANTALYA	123,09	83,27	126,01	135,01	135,11
EDİRNE	56,16	38,75	98,86	112,06	74,41
ERZURUM	65,43	40,11	58,14	80,4	52,20
ESKİŞEHİR	35,98	67,14	37,82	148,77	145,37
İZMİR	39,69	116,77	151,89	193,03	210,76
SAMSUN	45,04	52,85	23,9	131,34	160,91
TRABZON	35,98	28,71	54,15	43,7	122,33
8 İL İNSİDANS ORT.	58,13	64,43	79,67	131,18	148,48
TÜRKİYE	39,41	49,29	60,49	71,49	70,32

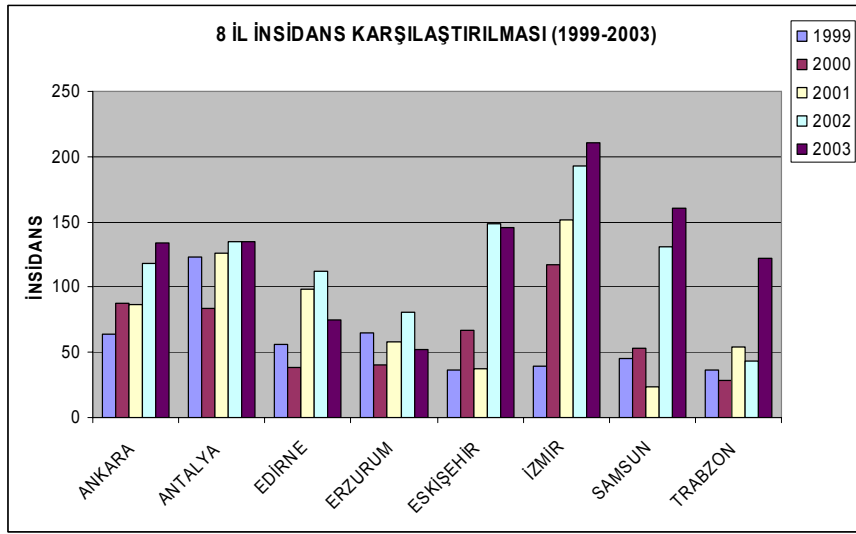

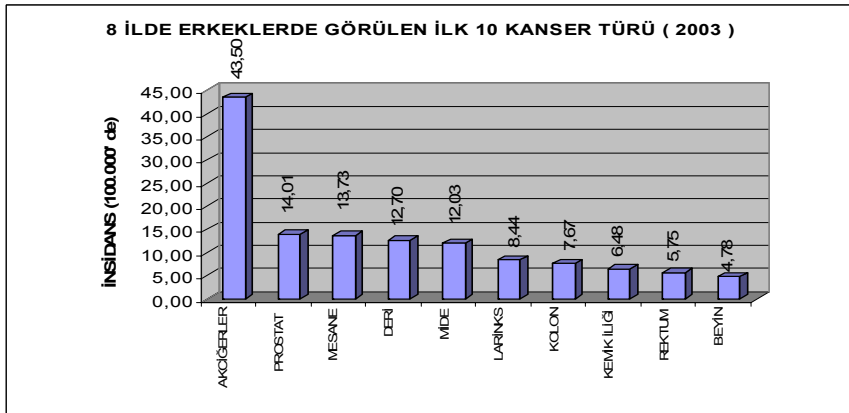
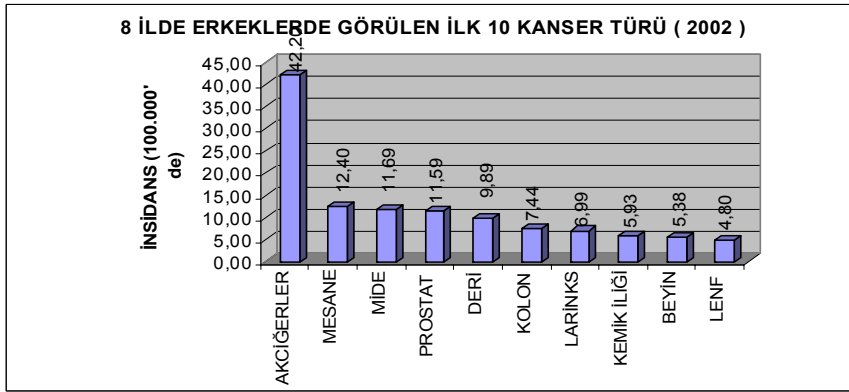
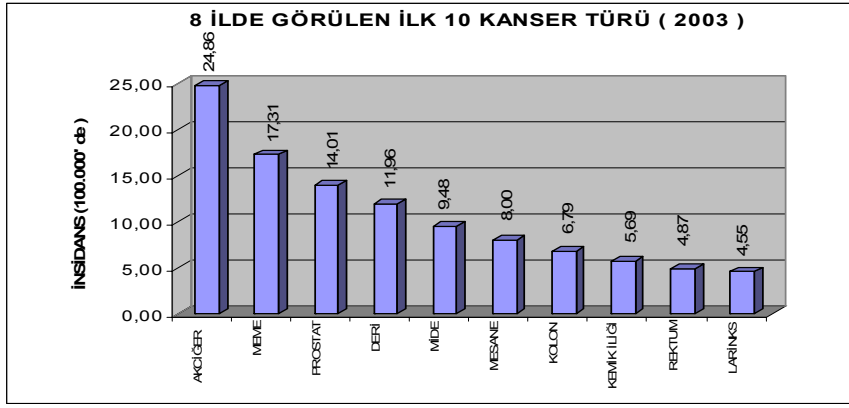

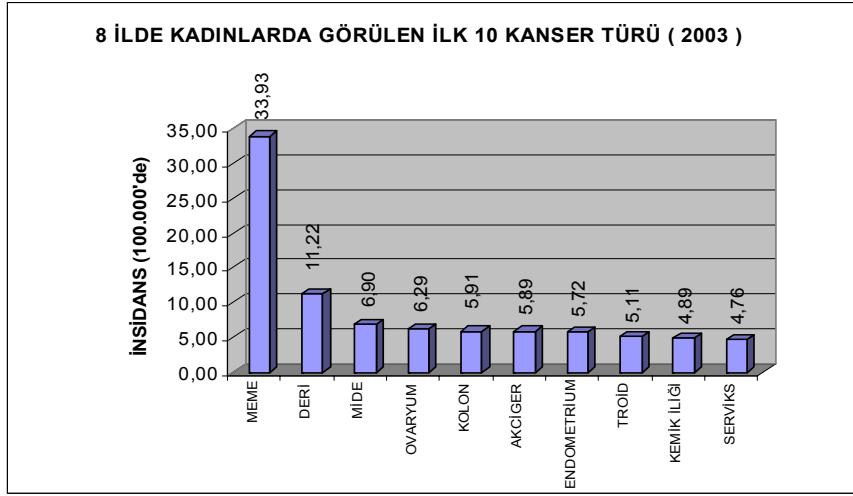
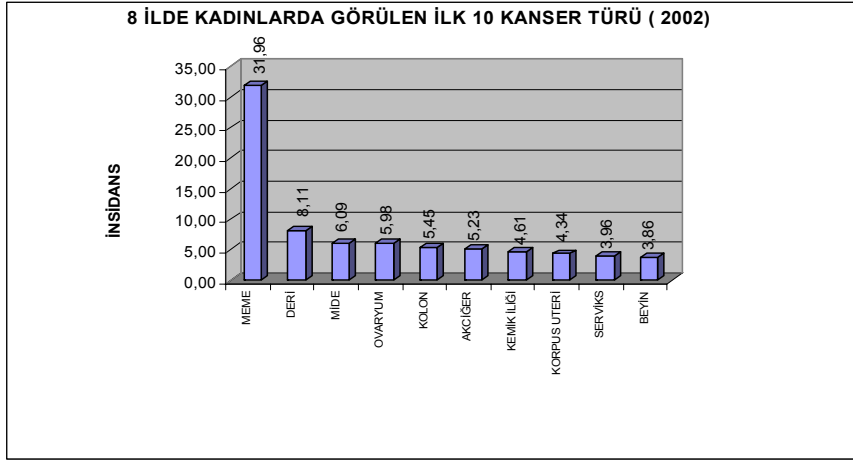

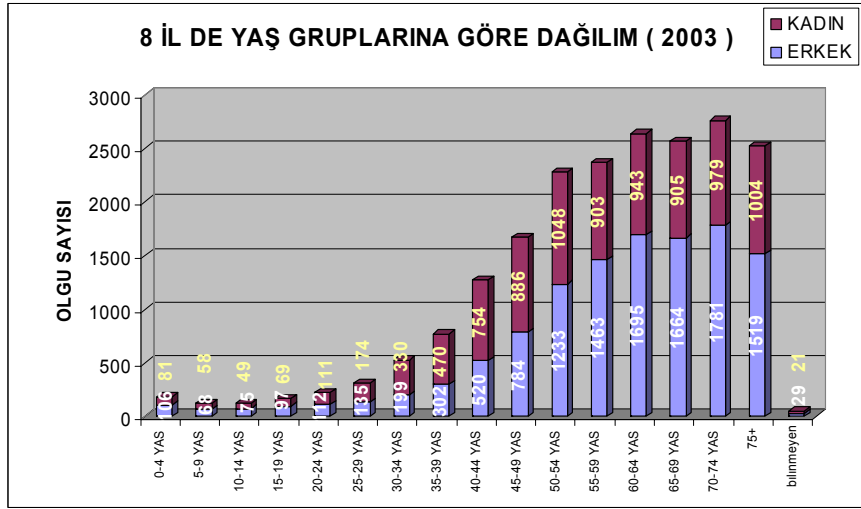
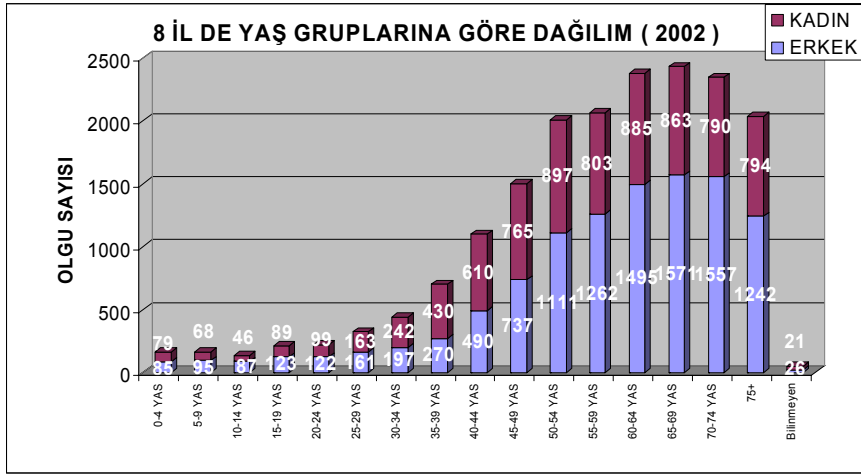

ANKARA (2002-2003)

	2002		2003	
	OLGU SAYISI	İNSİDANS (100.000'de)	OLGU SAYISI	İNSİDANS (100.000'de)
KADIN	2268	111,20	2678	129,01
ERKEK	2576	123,99	2932	139,04
TOPLAM	4844	117,66	5610	134,06

ANKARA DA İLK 10 KANSER TÜRÜ (2002)

İLK 10 KANSER TÜRÜ	OLGU SAYISI	İNSİDANS (100.000'de)
AKCİĞER	705	17,12
MEME	662	16,08
MİDE	386	9,38
PROSTAT	198	9,53
OVER	175	8,58
KOLON	285	6,92
MESANE	256	6,22
KEMİK İLİĞİ	216	5,25
BEYİN	192	4,66
DERİ	190	4,61

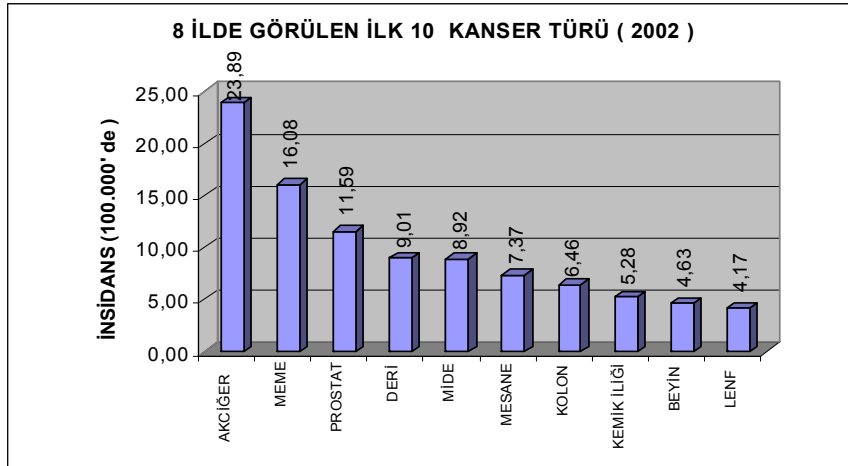

ANKARA DA İLK 10 KANSER TÜRÜ (2003)

İLK 10 KANSER TÜRÜ	OLGU SAYISI	İNSİDANS (100.000'de)
MEME	806	19,26
AKCİĞER	796	19,02
PROSTAT	252	11,95
MİDE	385	9,20
KOLON	319	7,62
DERİ	265	6,33
MESANE	254	6,07
BEYİN	235	5,62
REKTUM	217	5,19
KEMİK İLİĞİ	190	4,54

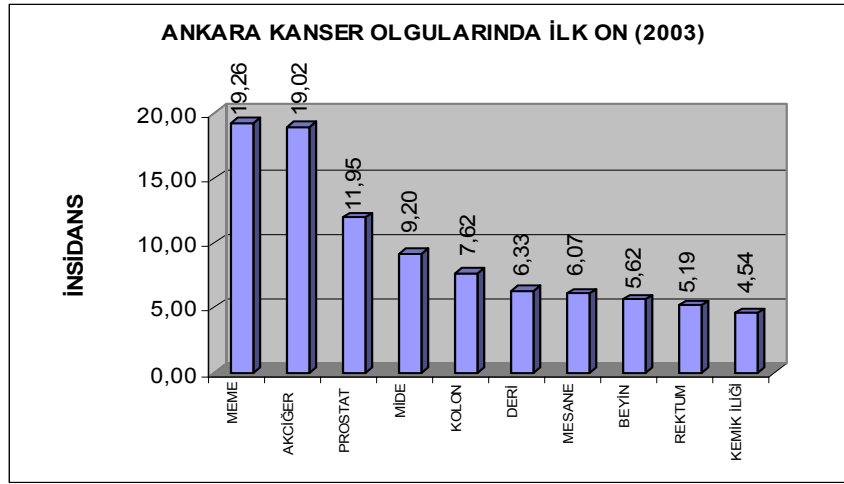

KADINLARDA GÖRÜLEN İLK 10 KANSER TÜRÜ (2002)

İLK 10 KANSER TÜRÜ	OLGU SAYISI	İNSİDANS (100.000'de)
MEME	656	32,16
OVER	175	8,58
MİDE	133	6,52
KOLON	128	6,28
AKCİĞER	122	5,98
KEMİK İLİĞİ	89	4,36
DERİ	88	4,31
TROİD	86	4,22
SERVİKS	79	3,87
REKTUM	77	3,78

KADINLARDA GÖRÜLEN İLK 10 KANSER TÜRÜ (2003)

İLK 10 KANSER TÜRÜ	OLGU SAYISI	İNSİDANS (100.000'de)
MEME	777	37,43
OVER	179	8,62
AKCİĞER	159	7,66
KOLON	145	6,99
MİDE	140	6,74
DERİ	118	5,68
BEYİN	118	5,68
TROİD	117	5,64
ENDOMETRİUM	108	5,20
SERVİKS	94	4,53

ERKEKLERDE GÖRÜLEN İLK 10 KANSER TÜRÜ(2002)

İLK 10 KANSER TÜRÜ	OLGU SAYISI	İNSİDANS (100.000'de)
AKCİĞER	583	28,06
MİDE	253	12,18
MESANE	210	10,11
PROSTAT ve PENİS	198	9,53
KOLON	157	7,56
KEMİK İLİĞİ	127	6,11
BEYİN	119	5,73
LARİNK	110	5,29
DERİ	102	4,91
LENF	99	4,77¹

ERKEKLERDE GÖRÜLEN İLK 10 KANSER TÜRÜ(2003)

İLK 10 KANSER TÜRÜ	OLGU SAYISI	İNSİDANS (100.000'de)
AKCİĞER	637	30,21
PROSTAT	252	11,95
MİDE	245	11,62
MESANE	208	9,86
KOLON	174	8,25
DERİ	147	6,97
LARİNK	139	6,59
REKTUM	123	5,83
BEYİN	117	5,55
KEMİK İLİĞİ	104	4,93

1

ANTALYA (2002-2003)

	2002		2003	
	OLGU SAYISI	İNSİDANS (100.000'de)	OLGU SAYISI	İNSİDANS (100.000'de)
KADIN	1029	116,39	1077	117,70
ERKEK	1428	152,61	1465	151,60
TOPLAM	2457	135,01	2542	135,11

ANTALYA DA İLK 10 KANSER TÜRÜ (2002)

İLK 10 KANSER TÜRÜ	OLGU SAYISI	İNSİDANS (100.000'de)
AKCİĞER	365	20,06
PROSTAT ve PENİS	175	18,70
MEME	290	15,94
DERİ	190	10,44
BEYİN ve MENİNGSLER	135	7,42
MESANE	132	7,25
MİDE	128	7,03
KEMİK İLİĞİ	106	5,82
KOLON	99	5,44
LENF	93	5,11

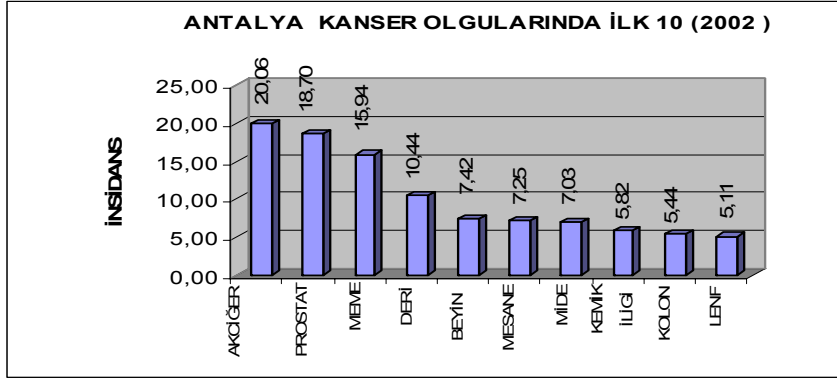

ANTALYA DA İLK 10 KANSER TÜRÜ (2003)

İLK 10 KANSER TÜRÜ	OLGU SAYISI	İNSİDANS (100.000'de)
PROSTAT	182	18,83
AKCİĞER	321	17,06
MEME	306	16,26
DERİ	266	14,14
MİDE	136	7,23
KEMİK İLİĞİ	136	7,23
MESANE	136	7,23
KOLON	109	5,79
REKTUM	72	3,83
BEYİN	70	3,72

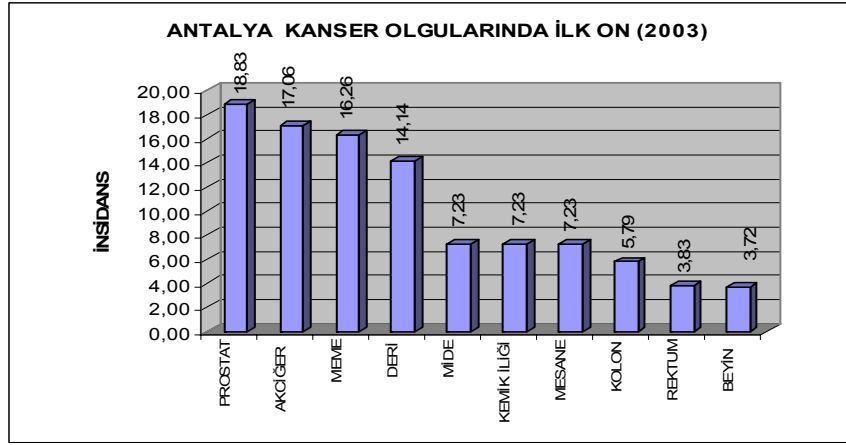

KADINLARDA GÖRÜLEN İLK 10 KANSER TÜRÜ(2002)

İLK 10 KANSER TÜRÜ	OLGU SAYISI	İNSİDANS (100.000'de)
MEME	290	32,80
DERİ	99	11,20
BEYİN ve MENİNGEYOMLAR	68	7,69
OVER	63	7,13
KEMİK İLİĞİ	44	4,98
LENF	43	4,86
MİDE	41	4,64
KOLON	37	4,19
AKCİĞER	35	3,96
KORPU UTERİ	31	3,51

KADINLARDA GÖRÜLEN İLK 10 KANSER TÜRÜ(2003)

İLK 10 KANSER TÜRÜ	OLGU SAYISI	İNSİDANS (100.000'de)
MEME	301	32,89
DERİ	126	13,77
OVER	52	5,68
ENDOMETRİYOM	51	5,57
KEMİK İLİĞİ	48	5,25
MİDE	44	4,81
KOLON	40	4,37
BEYİN	34	3,72
TROİD	33	3,61
AKCİĞER	32	3,50

ERKEKLERDE GÖRÜLEN İLK 10 KANSER TÜRÜ(2002)

İLK 10 KANSER TÜRÜ	OLGU SAYISI	İNSİDANS (100.000'de)
AKCİĞER	330	35,27
PROSTAT ve PENİS	175	18,70
MESANE	113	12,08
DERİ	91	9,73
MİDE	87	9,30
BEYİN	67	7,16
KOLON	62	6,63
KEMİK İLİĞİ	62	6,63
LARİNKS	57	6,09
LENF	50	5,34

ERKEKLERDE GÖRÜLEN İLK 10 KANSER TÜRÜ(2003)

İLK 10 KANSER TÜRÜ	OLGU SAYISI	İNSİDANS (100.000'de)
AKCİĞER	289	29,91
PROSTAT ve PENİS	182	18,83
DERİ	140	14,49
MESANE	119	12,31
MİDE	92	9,52
KEMİK İLİĞİ	88	9,11
KOLON	69	7,14
LARİNKS	59	6,11
REKTUM	49	5,07
LENF DÜĞÜMÜ	44	4,55

EDİRNE (2002-2003)

	2002		2003	
	OLGU SAYISI	İNSİDANS (100.000'de)	OLGU SAYISI	İNSİDANS (100.000'de)
KADIN	165	88,61	118	63,92
ERKEK	280	132,78	175	83,67
TOPLAM	445	112,06	293	74,41

EDİRNEDE İLK 10 KANSER TÜRÜ (2002)

İLK10 KANSER TÜRÜ	OLGU SAYISI	İNSİDANS (100.000'de)
AKCİĞER	68	17,12
MEME	39	9,82
DERİ	38	9,57
MİDE	24	6,04
BEYİN	23	5,79
KOLON	22	5,54
MESANE	21	5,29
LARİNK	20	5,04
BÖBREK	19	4,78
KORPU UTERİ	15	3,78

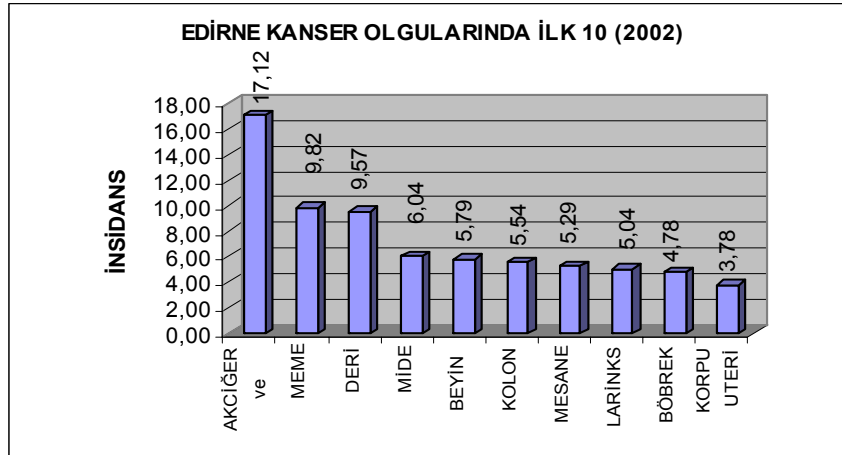

EDİRNE DE İLK 10 KANSER TÜRÜ (2003)

İLK10 KANSER TÜRÜ	OLGU SAYISI	İNSİDANS (100.000'de)
DERİ	50	12,70
MEME	35	8,89
AKCİĞER	30	7,62
MİDE	26	6,60
KOLON	18	4,57
MESANE	16	4,06
REKTUM	15	3,81
LARİNKS	14	3,56
LENF DÜĞÜMLERİ	9	2,29
KEMİK İLİĞİ	8	2,03

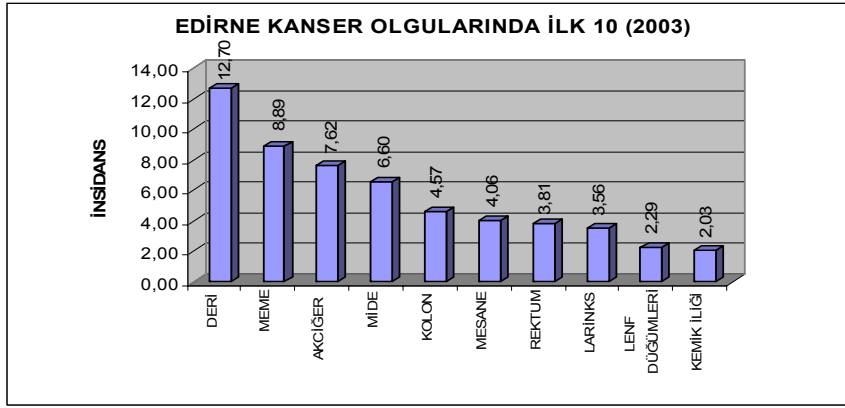

KADINLARDA GÖRÜLEN İLK 10 KANSER TÜRÜ(2002)

İLK 10 KANSER TÜRÜ	OLGU SAYISI	İNSİDANS (100.000'de)
MEME	38	20,41
KORPUS UTERİ	15	8,06
DERİ	14	7,52
KOLON	10	5,37
REKTUM	8	4,30
BEYİN	8	4,30
UTERUS	6	3,22
BÖBREK	6	3,22
MİDE	5	2,69
AKCİĞER	4	2,15

KADINLARDA GÖRÜLEN İLK 10 KANSER TÜRÜ(2003)

İLK 10 KANSER TÜRÜ	OLGU SAYISI	İNSİDANS (100.000'de)
MEME	33	17,88
DERİ	19	10,29
MİDE	8	4,33
OVER	7	3,79
KOLON	6	3,25
REKTUM	6	3,25
KEMİK	4	2,17
KEMİK İLİĞİ	4	2,17
LENF DÜĞÜMLERİ	4	2,17
SERVİKS	3	1,63

ERKEKLERDE GÖRÜLEN İLK 10 KANSER TÜRÜ (2002)

İLK 10 KANSER TÜRÜ	OLGU SAYISI	İNSİDANS (100.000'de)
AKCİĞER	64	30,35
DERİ	24	11,38
MESANE	20	9,48
MİDE	19	9,01
LARİNK	19	9,01
BEYİN	15	7,11
BÖBREK	13	6,16
KOLON	12	5,69
PROSTAT	9	4,27
KEMİK İLİĞİ	9	4,27

ERKEKLERDE GÖRÜLEN İLK 10 KANSER TÜRÜ (2003)

İLK 10 KANSER TÜRÜ	OLGU SAYISI	İNSİDANS (100.000'de)
DERİ	31	14,82
AKCİĞER	30	14,34
MİDE	18	8,61
MESANE	15	7,17
LARİNK	14	6,69
KOLON	12	5,74
REKTUM	9	4,30
PROSTAT	8	3,82
PANKREAS	5	2,39
LENF DÜĞÜMLERİ	5	2,39

ESKİŞEHİR (2002-2003)

	2002		2003	
	OLGU SAYISI	İNSİDANS (100.000'de)	OLGU SAYISI	İNSİDANS (100.000'de)
KADIN	465	130,46	492	137,38
ERKEK	592	167,21	545	153,43
TOPLAM	1057	148,77	1037	145,37

ESKİŞEHİRDE İLK 10 KANSER TÜRÜ (2002)

İLK 10 KANSER TÜRÜ	OLGU SAYISI	İNSİDANS (100.000'de)
AKCİĞER	165	23,22
MEME	147	20,69
UTERUS	45	12,63
DERİ	81	11,40
MİDE	62	8,73
KOLON	62	8,73
MESANE	51	7,18
REKTUM	47	6,62
LARİNKİS	42	5,91
BEYİN	39	5,49

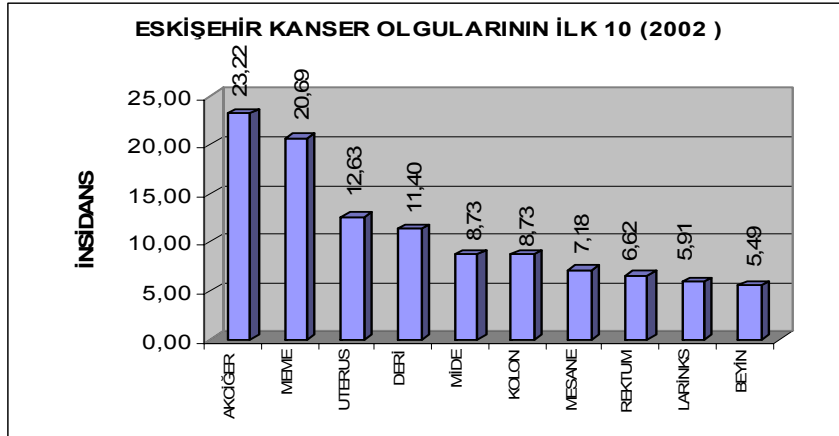

ESKİŐEHİRDE İLK 10 KANSER TÜRÜ (2003)

İLK 10 KANSER TÜRÜ	OLGU SAYISI	İNSİDANS (100.000'de)
MEME	146	20,47
AKCİĞER	128	17,94
DERİ	93	13,04
MİDE	83	11,64
PROSTAT	35	9,85
ENDOMETRİUM	33	9,21
MESANE	61	8,55
KOLON	47	6,59
LARİNKS	36	5,05
REKTUM	34	4,77

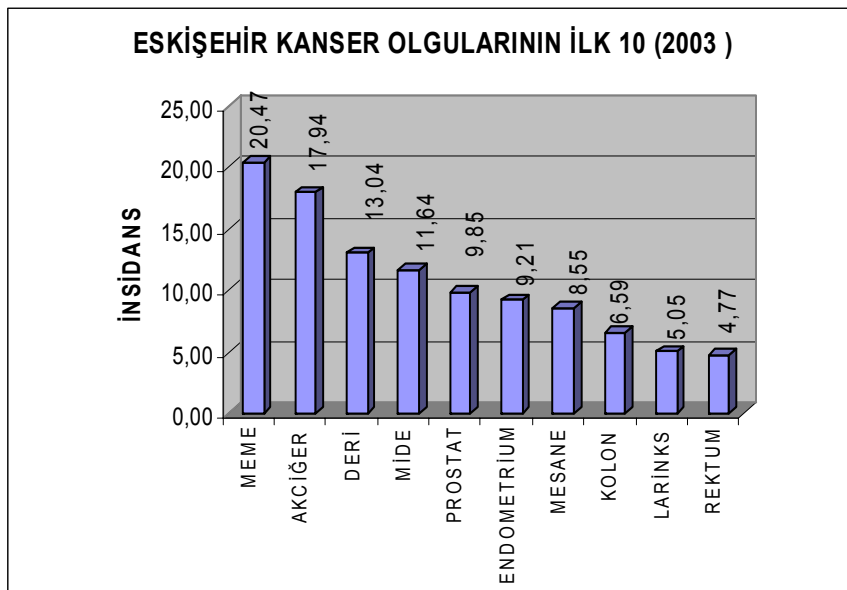

KADINLARDA GÖRÜLEN İLK 10 KANSER TÜRÜ(2002)

İLK 10 KANSER TÜRÜ	OLGU SAYISI	İNSİDANS (100.000'de)
MEME	145	40,68
UTERUS	45	12,63
KOLON	32	8,98
DERİ	24	6,73
OVER	22	6,17
MİDE	20	5,61
BEYİN	18	5,05
REKTUM	17	4,77
PANKREAS	16	4,49
TROİD	16	4,49

KADINLARDA GÖRÜLEN İLK 10 KANSER TÜRÜ(2003)

İLK 10 KANSER TÜRÜ	OLGU SAYISI	İNSİDANS (100.000'de)
MEME	146	40,77
DERİ	47	13,12
ENDOMETRİUM	33	9,21
SERVİKS	29	8,10
OVER	28	7,82
KOLON	26	7,26
MİDE	23	6,42
TROİD	19	5,31
REKTUM	16	4,47
AKCİĞER	11	3,07

ERKEKLERDE GÖRÜLEN İLK 5 KANSER TÜRÜ(2002)

İLK 10 KANSER TÜRÜ	OLGU SAYISI	İNSİDANS (100.000'de)
AKCİĞER	153	43,21
DERİ	57	16,10
MESANE	44	12,43
MİDE	42	11,86
LARİNKS	40	11,30
PROSTAT	38	10,73
KOLON	30	8,47
REKTUM	30	8,47
BEYİN	21	5,93
LENF	17	4,80

ERKEKLERDE GÖRÜLEN İLK 5 KANSER TÜRÜ(2003)

İLK 10 KANSER TÜRÜ	OLGU SAYISI	İNSİDANS (100.000'de)
AKCİĞER	117	32,94
MİDE	60	16,89
MESANE	52	14,64
DERİ	46	12,95
PROSTAT	35	9,85
LARİNKS	33	9,29
KOLON	21	5,91
LENF DÜĞÜMLERİ	19	5,35
REKTUM	18	5,07
DUDAK-ORAL KAVİTE	15	4,22

ERZURUM (2002-2003)

	2002		2003	
	OLGU SAYISI	İNSİDANS (100.000'de)	OLGU SAYISI	İNSİDANS (100.000'de)
KADIN	282	61,74	226	49,37
ERKEK	477	97,90	269	54,85
TOPLAM	759	80,40	495	52,20

ERZURUM İLK 10 KANSER TÜRÜ (2002)

İLK 10 KANSER TÜRÜ	OLGU SAYISI	İNSİDANS (100.000'de)
MİDE	121	12,82
AKCİĞER	115	12,18
MEME	76	8,05
KEMİK İLİĞİ	60	6,36
ÖZOFAGUS	55	5,83
PROSTAT	23	4,72
DERİ	41	4,34
MESANE	31	3,28
KOLON	24	2,54
REKTUM	19	2,01

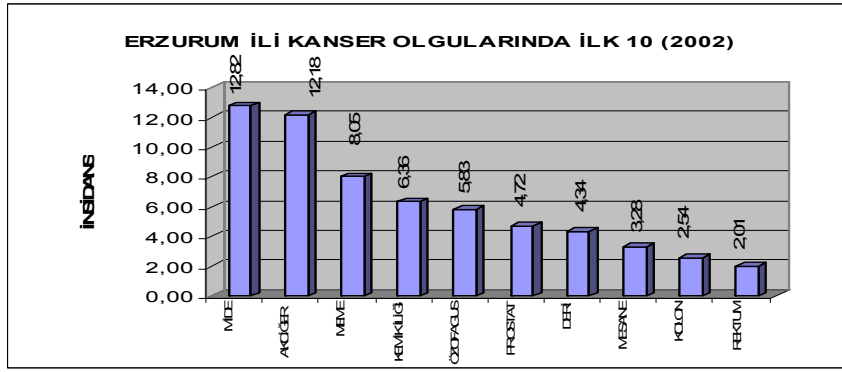

ERZURUM İLK 10 KANSER TÜRÜ (2003)

İLK 10 KANSER TÜRÜ	OLGU SAYISI	İNSİDANS (100.000'de)
MİDE	80	8,44
AKCİĞER	72	7,59
MEME	44	4,64
ÖZOFAGUS	35	3,69
KEMİK İLİĞİ	31	3,27
DERİ	29	3,06
OVER	12	2,62
MESANE	16	1,69
REKTUM	14	1,48
LARİNKS	14	1,48

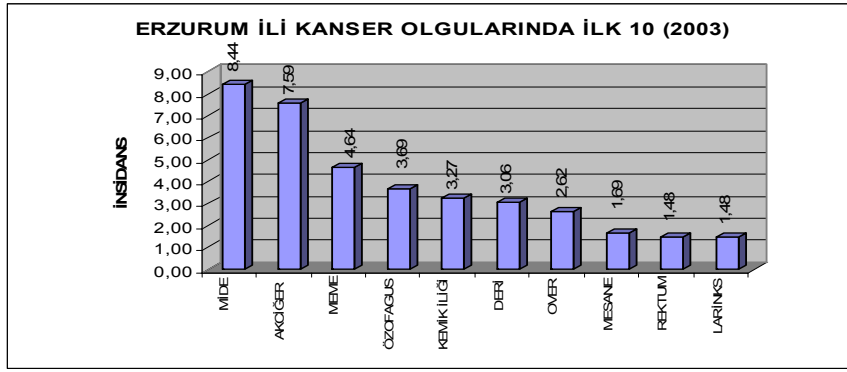

KADINLARDA GÖRÜLEN İLK 10 KANSER TÜRÜ(2002)

İLK 10 KANSER TÜRÜ	OLGU SAYISI	İNSİDANS (100.000'de)
MEME	74	16,20
MİDE	38	8,32
ÖZOFAGUS	25	5,47
KEMİK İLİĞİ	20	4,38
DERİ	15	3,28
AKCİĞER	12	2,63
OVER	11	2,41
REKTUM	9	1,97
SERVİKS	9	1,97
BEYİN	7	1,53

KADINLARDA GÖRÜLEN İLK 10 KANSER TÜRÜ(2003)

İLK 10 KANSER TÜRÜ	OLGU SAYISI	İNSİDANS (100.000'de)
MEME	42	9,17
MİDE	33	7,21
ÖZOFAGUS	19	4,15
DERİ	14	3,06
KEMİK İLİĞİ	13	2,84
OVER	12	2,62
AKCİĞER	10	2,18
SERVİKS	10	2,18
KARACİĞER	8	1,75
TROİD	7	1,53

ERKEKLERDE GÖRÜLEN İLK 10 KANSER TÜRÜ(2002)

İLK 10 KANSER TÜRÜ	OLGU SAYISI	İNSİDANS (100.000'de)
AKCİĞER	103	21,14
MİDE	83	17,03
KEMİK İLİĞİ	40	8,21
ÖZOFAGUS	30	6,16
MESANE	29	5,95
DERİ	26	5,34
PROSTAT	23	4,72
KOLON	18	3,69
LENF	16	3,28
REKTUM	10	2,05

ERKEKLERDE GÖRÜLEN İLK 10 KANSER TÜRÜ(2003)

İLK 10 KANSER TÜRÜ	OLGU SAYISI	İNSİDANS (100.000'de)
AKCİĞER	62	12,64
MİDE	47	9,58
KEMİK İLİĞİ	18	3,67
ÖZOFAGUS	16	3,26
DERİ	15	3,06
LARİNGS	14	2,85
MESANE	14	2,85
PROSTAT	11	2,24
BEYİN	9	1,84
REKTUM	8	1,63

İZMİR (2002-2003)

	2002		2003	
	OLGU SAYISI	İNSİDANS (100.000'de)	OLGU SAYISI	İNSİDANS (100.000'de)
KADIN	2637	152,84	2999	170,55
ERKEK	4058	232,82	4438	250,70
TOPLAM	6695	193,03	7437	210,76

İZMİR İLK 10 KANSER TÜRÜ (2002)

İLK 10 KANSER TÜRÜ	OLGU SAYISI	İNSİDANS (100.000'de)
AKCİĞER	1477	42,58
MEME	762	21,97
DERİ	566	16,32
PROSTAT	275	15,78
MESANE	404	11,65
MİDE	334	9,63
KOLON	286	8,25
KEMİK İLİĞİ	225	6,49
LARİNKS	202	5,82
LENF	185	5,33

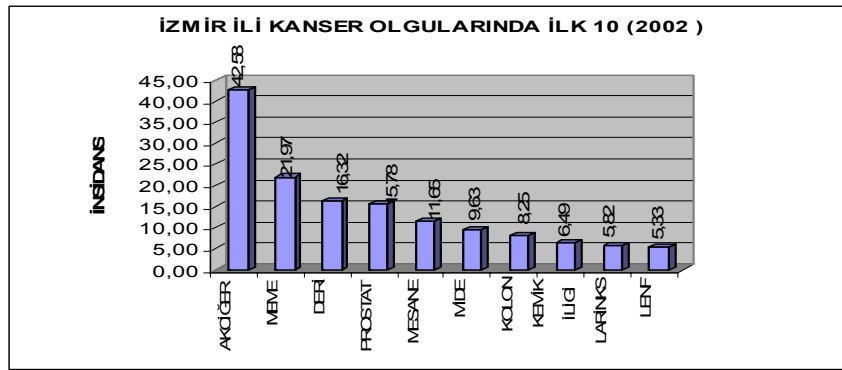

İZMİR İLK 10 KANSER TÜRÜ (2003)

İLK 10 KANSER TÜRÜ	OLGU SAYISI	İNSİDANS (100.000'de)
AKCİĞER	1509	42,76
MEME	798	22,61
DERİ	658	18,65
PROSTAT	310	17,51
MESANE	451	12,78
MİDE	318	9,01
KOLON	297	8,42
KEMİK İLİĞİ	274	7,77
LARİNKS	243	6,89
REKTUM	213	6,04

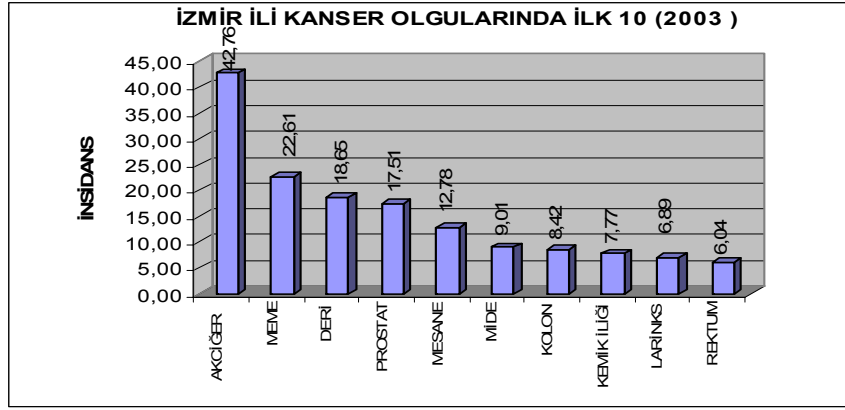

KADINLARDA GÖRÜLEN İLK 10 KANSER TÜRÜ(2002)

İLK 10 KANSER TÜRÜ	OLGU SAYISI	İNSİDANS (100.000'de)
MEME	745	43,18
DERİ	256	14,84
KORPU UTERİ	133	7,71
AKCİĞER	128	7,42
MİDE	119	6,90
SERVİKS	119	6,90
KOLON	110	6,38
KEMİK İLİĞİ	102	5,91
OVER	94	5,45
REKTUM	81	4,69

KADINLARDA GÖRÜLEN İLK 10 KANSER TÜRÜ(2003)

İLK 10 KANSER TÜRÜ	OLGU SAYISI	İNSİDANS (100.000'de)
MEME	779	44,30
DERİ	314	17,86
ENDOMETRİUM	145	8,25
AKCİĞER	143	8,13
KOLON	128	7,28
MİDE	116	6,60
KEMİK İLİĞİ	116	6,60
TROİD	113	6,43
SERVİKS	108	6,14
OVER	99	5,63

ERKEKLERDE GÖRÜLEN İLK 10 KANSER TÜRÜ(2002)

İLK 10 KANSER TÜRÜ	OLGU SAYISI	İNSİDANS (100.000'de)
AKCİĞER	1.349	77,40
MESANE	343	19,68
DERİ	310	17,79
PROSTAT	275	15,78
MİDE	215	12,34
LARİNKS	189	10,84
KOLON	176	10,10
KEMİK İLİĞİ	123	7,06
LENF	104	5,97
BEYİN	98	5,62

ERKEKLERDE GÖRÜLEN İLK 10 KANSER TÜRÜ(2003)

İLK 10 KANSER TÜRÜ	OLGU SAYISI	İNSİDANS (100.000'de)
AKCİĞER	1.366	77,16
MESANE	388	21,92
DERİ	344	19,43
PROSTAT	310	17,51
LARİNK	227	12,82
MİDE	202	11,41
KOLON	169	9,55
KEMİK İLİĞİ	158	8,93
REKTUM	135	7,63
LENF DÜĞÜMÜ	114	6,44

SAMSUN (2002-2003)

	2002		2003	
	OLGU SAYISI	İNSİDANS (100.000'de)	OLGU SAYISI	İNSİDANS (100.000'de)
KADIN	632	101,83	746	120,50
ERKEK	949	162,75	1186	203,94
TOPLAM	1581	131,34	1932	160,91

SAMSUN İLK 10 KANSER TÜRÜ (2002)

İLK 10 KANSER TÜRÜ	OLGU SAYISI	İNSİDANS (100.000'de)
AKCİĞER	273	22,68
MEME	167	13,87
PROSTAT	74	12,69
MİDE	126	10,47
DERİ	102	8,47
MESANE	99	8,22
KOLON	84	6,98
KEMİK İLİĞİ	71	5,90
BEYİN	58	4,82
LARİNK	48	3,99

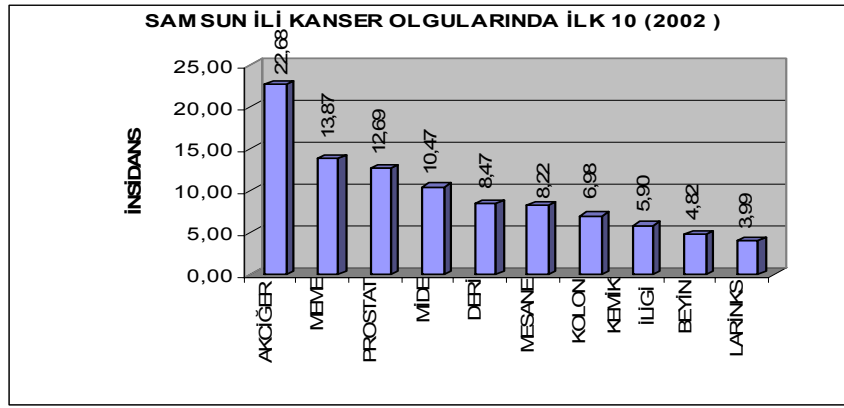

SAMSUN İLK 10 KANSER TÜRÜ (2003)

İLK 10 KANSER TÜRÜ	OLGU SAYISI	İNSİDANS (100.000'de)
AKCİĞER	359	29,90
PROSTAT	99	17,02
MEME	176	14,66
DERİ	164	13,66
MİDE	147	12,24
MESANE	103	8,58
KEMİK İLİĞİ	88	7,33
KOLON	81	6,75
REKTUM	71	5,91
LARİNKS	68	5,66

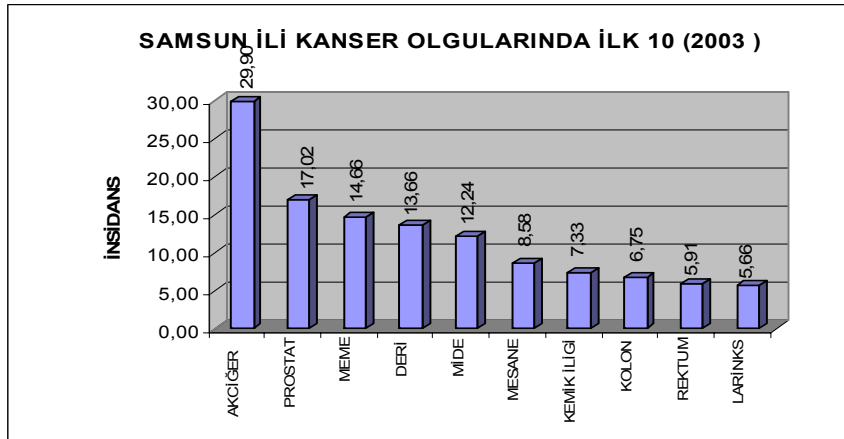

KADINLARDA GÖRÜLEN İLK 10 KANSER TÜRÜ(2002)

İLK 10 KANSER TÜRÜ	OLGU SAYISI	İNSİDANS (100.000'de)
MEME	164	26,42
DERİ	44	7,09
MİDE	40	6,44
KOLON	36	5,80
KEMİK İLİĞİ	35	5,64
AKCİĞER	33	5,32
OVER	31	4,99
REKTUM	25	4,03
KORPU UTERİ	25	4,03
BEYİN	25	4,03

KADINLARDA GÖRÜLEN İLK 10 KANSER TÜRÜ(2003)

İLK 10 KANSER TÜRÜ	OLGU SAYISI	İNSİDANS (100.000'de)
MEME	169	27,30
DERİ	79	12,76
MİDE	50	8,08
KEMİK İLİĞİ	46	7,43
TROİD	39	6,30
SERVİKS	37	5,98
ENDOMETRİUM	37	5,98
OVER	34	5,49
REKTUM	33	5,33
AKCİĞER	30	4,85

ERKEKLERDE GÖRÜLEN İLK 10 KANSER TÜRÜ(2002)

İLK 10 KANSER TÜRÜ	OLGU SAYISI	İNSİDANS (100.000'de)
AKCİĞER	240	41,16
MİDE	86	14,75
MESANE	84	14,41
PROSTAT	74	12,69
DERİ	58	9,95
KOLON	48	8,23
LARİNKS	45	7,72
KEMİK İLİĞİ	36	6,17
BEYİN	33	5,66
LENF	28	4,80

ERKEKLERDE GÖRÜLEN İLK 10 KANSER TÜRÜ(2003)

İLK 10 KANSER TÜRÜ	OLGU SAYISI	İNSİDANS (100.000'de)
AKCİĞER	329	56,57
PROSTAT	99	17,02
MİDE	97	16,68
MESANE	96	16,51
DERİ	85	14,62
LARİNKS	65	11,18
KOLON	53	9,11
KEMİK İLİĞİ	42	7,22
REKTUM	38	6,53
BEYİN	35	6,02

TRABZON (2002-2003)

	2002		2003	
	OLGU SAYISI	İNSİDANS (100.000'de)	OLGU SAYISI	İNSİDANS (100.000'de)
KADIN	171	34,33	456	90,44
ERKEK	266	53,00	786	153,78
TOPLAM	437	43,70	1242	122,33

TRABZON İLK 10 KANSER TÜRÜ (2002)

İLK 10 KANSER TÜRÜ	OLGU SAYISI	İNSİDANS (100.000'de)
AKCİĞER	95	9,50
MEME	53	5,30
MİDE	37	3,70
DERİ	23	2,30
KOLON	20	2,00
KEMİK İLİĞİ	17	1,70
BEYİN	17	1,70
LENF	15	1,50
KARACİĞER	13	1,30
LARİNKS	13	1,30

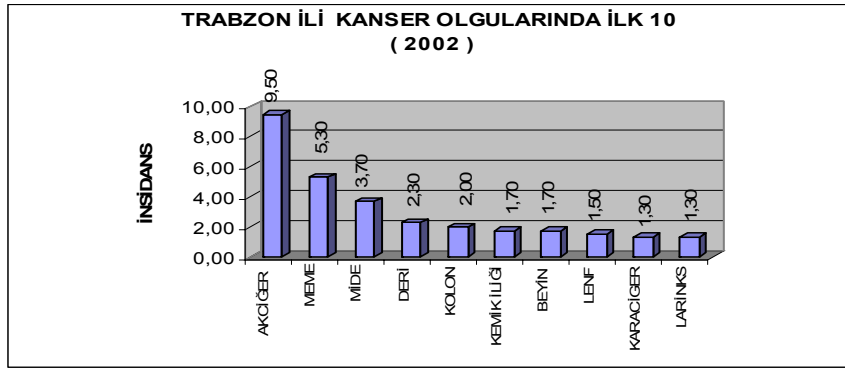
**TRABZON İLK 10 KANSER TÜRÜ (2003)**

İLK 10 KANSER TÜRÜ	OLGU SAYISI	İNSİDANS (100.000'de)
AKCİĞER	232	22,85
PROSTAT	83	16,24
MİDE	140	13,79
DERİ	134	13,20
MEME	89	8,77
MESANE	72	7,09
KOLON	62	6,11
KEMİK İLİĞİ	45	4,43
LARİNKS	40	3,94
REKTUM	39	3,84

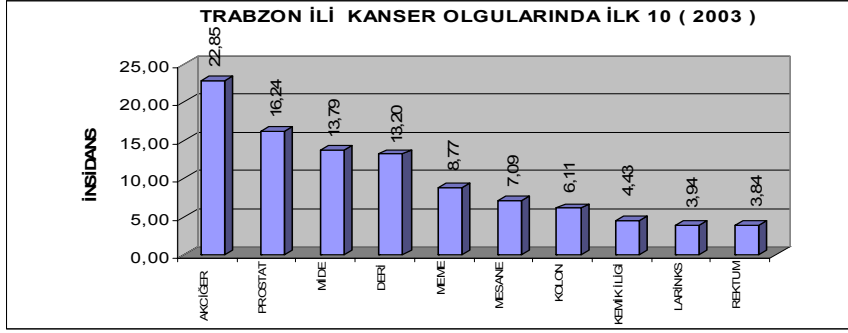

KADINLARDA GÖRÜLEN İLK 10 KANSER TÜRÜ(2002)

İLK 10 KANSER TÜRÜ	OLGU SAYISI	İNSİDANS (100.000'de)
MEME	51	10,24
MİDE	16	3,21
KOLON	10	2,01
KEMİK İLİĞİ	10	2,01
DERİ	9	1,81
AKCİĞER	8	1,61
BEYİN	8	1,61
OVER	6	1,20
TROİD	6	1,20
KORPU UTERİ	5	1,00

KADINLARDA GÖRÜLEN İLK 10 KANSER TÜRÜ(2003)

İLK 10 KANSER TÜRÜ	OLGU SAYISI	İNSİDANS (100.000'de)
MEME	85	16,86
MİDE	60	11,90
DERİ	54	10,71
KOLON	29	5,75
TROİD	22	4,36
OVER	21	4,16
AKCİĞER	20	3,97
REKTUM	17	3,37
KEMİK İLİĞİ	17	3,37
UTERUS	16	3,17

ERKEKLERDE GÖRÜLEN İLK 10 KANSER TÜRÜ(2002)

İLK 10 KANSER TÜRÜ	OLGU SAYISI	İNSİDANS (100.000'de)
AKCİĞER	87	17,34
MİDE	21	4,18
DERİ	14	2,79
LARİNK	13	2,59
MESANE	12	2,39
KOLON	10	1,99
LENF	10	1,99
KARACİĞER	9	1,79
BEYİN	9	1,79
REKTUM	8	1,59

ERKEKLERDE GÖRÜLEN İLK 10 KANSER TÜRÜ(2003)

İLK 10 KANSER TÜRÜ	OLGU SAYISI	İNSİDANS (100.000'de)
AKCİĞER	212	41,48
PROSTAT	83	16,24
MİDE	80	15,65
DERİ	80	15,65
MESANE	68	13,30
LARİNK	39	7,63
KOLON	33	6,46
KEMİK İLİĞİ	28	5,48
REKTUM	22	4,30
TESTİS	16	3,13